UNIVERSIDAD DE GRANADA

Instituto Mixto Universitario Deporte y Salud

Introducción a la IA y la minería de datos

Desde el Mar, 17/06/2025 - 09:30 hasta el Mar, 17/06/2025 - 14:30

Inteligencia Artificial Minería de datos

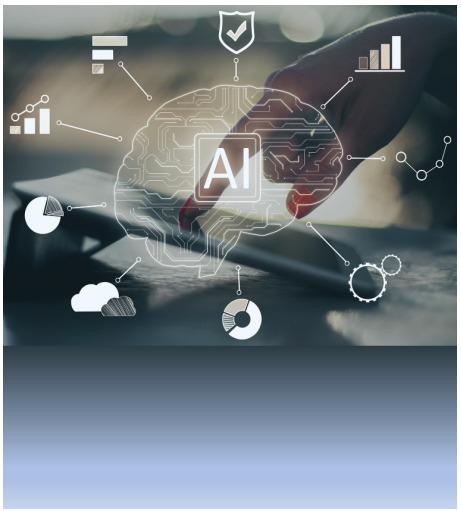

Seminario sobre el **uso de la Inteligencia Artificial y la Miería de Datos**. Puedes inscribirte rellenado este formulario.

A continuación, encontrarás más información acerca del seminario:

Fecha y hora: 17 de junio de 09:30h. a 14:00h.

Ponentes: José Manuel Benítez Sánchez, Fernando Berzal Galiano y Juan Manuel Fernández Luna, profesores del Departamento de Ciencias de la Computación e InteligenciaArtificial - UGR.

Charlas:

1. Introducción a la Inteligencia Artificial (9:30-10:30h). José Manuel Benítez Sánchez.

2. Introducción a la minería de datos (10:30-11:30h). Juan Manuel Fernández Luna.

Descanso (11:30 - 12:00h).

3. Fundamentos de IA generativa. (12:00 - 13:00h). Fernando Berzal Galiano.

4. Herramientas para la investigación basadas en IA generativa (13:00h - 14:00h). Juan Manuel Fernández Luna.

Lugar de celebración del seminario: iMUDS, sala docente (planta baja).

Modalidad del seminario: Presencial (hasta completar aforo) y online.

Copyright© 2025 Universidad de Granada

Organiza: Instituto Mixto Universitario de Deporte y Salud - iMUDS.

Colabora: Facultad de Ciencias del Deporte, Departamento de Eduación Física y Deportiva, Unidad Científica de Excelencia Ejercicio, Nutrición y Salud, Universidad de Granada.

Fomulario de **inscripción** en este enlace.

Esperamos que puedas acompañarnos en este seminario. Muchas gracias de antemano por tu participación.

—

Si tienes alguna propuesta de actividades formativas para el iMUDS, por favor, rellena este formulario.

Copyright© 2025 Universidad de Granada